

## Réunion 23 février 2017

### Ordre du jour

- 0.0 Ouverture de l'assemblée
- 0.1 Comité
- 0.2 Vernissage
- 0.3 Soirée de finissants
- 0.4 Photos de finissants
- 0.5 Financement session Hiver 2017
- 0.6 Fermeture de l'assemblée

Vincent propose d'adopter l'ordre du jour tel qu'indiqué

## Ordre du jour

### 0.1 Comité

Valérie propose l'ouverture de l'assemblée

Adopter à l'unanimité

Jasmine propose conserver la présidente, la vice-présidente et la trésorière actuelle.

Adopté à l'unanimité

### 0.2 Vernissage

Nom titre expo (1 semaine) sondage facebook vote  
nom de l'expo déposé dans une boîte  
choix 1,2,3,4 etc...  
boîte crd avec nom surlignés 1 vote par personne  
1 semaine de vote (durée)

Affiche comité graphisme travail avec les profs

Montage et démontage comité

Comité soirée vernissage buffet

Permis don vs vente

Implication

Décoration meuble, location, choix mobilier

Carte d'affaire

Musique ? ou seulement musique de fond

Comité pour chaque section?

**Graphisme :**

laurence

jade

kevin

jessica

**Bouchées traiteur employés bénévoles :**

Ève-Marie

Laurence

JP

Valérie

Alexandrine

Marie-Pier

**Ambiance mobilier déco panneaux :**

Rosalie

Ève-Marie

JP

Valérie

Laurence

Guillaume

Jade

Marie-Ève

**Montage Démontage :**

Kevin

Sarah-Jeanne

Alexandra

Corinne

## **Photographe sur place pendant le vernissage**

PA Jessica

## **Discours commanditaires fondations**

Rosalie

Ève-Marie

Marie-Pier

Valérie

Compte rendu chaque comité 2 semaines

Avant la semaine de relâche

### **0.3 Soirée des finissants**

Salle

Ou ?

Quand

Souper ?

Hôtel ?

Open bar ?

Chalet ?

### **Combien vous êtes prêt à déboursier ?**

Toute à la même place

Du fun

Moins gastronomie

3 propositions et vote

Retour de la relâche

Présentation prix information ce qui est inclus date  
disponible 12 mai fin de la semaine 15  
19 mai fin de la session officielle

#### 0.4 Photos finissants

Oui intéressé

Casque

Chapeau

Toge

Promotion 2014-2017

Horaire mardi jeudi

Plage horaire pour le photographe

PA

#### 0.5 Financements session Hiver 2017

Commanditaires

Bière pizza

Vin part 2 rouge blanc

Moitié moitié

Petite grenouille

Vincent propose la fermeture de l'assemblée

**COÛTS VENTILÉS**

Section	Noms des sous-traitants (si applicable)	Montant applicable (taxes en sus)
Division 01 - Exigences générales		
03 10 00 Coffrage		
03 20 00 Armature		
03 30 00 Béton		
03 35 00 Béton poli		
03 35 10 Traitement au jet de sable		
DIVISION 04 - Maçonnerie		
05 50 00 Ouvrages métalliques		
05 50 10 Garde-corps en aluminium		
05 53 00 Grille gratte-pieds		
06 10 01 Charpenterie		
06 40 00 Ébénisterie		
07 11 13 Hydrofuges bitumineux		
07 21 16 Isolants en matelas		
07 21 29 Isolants projetés - mousse de polyuréthane		
07 24 10 Systèmes de revêtement extérieur, à enduit appliqué directement sur le support		
07 46 13 Revêtement muraux extérieurs en métal		
07 52 01 Couverture à membrane de bitume modifié sur pontage de béton		
07 62 00 Solins et accessoires en tôle		
07 92 00 Produits d'étanchéité pour joints		

**COÛTS VENTILÉS**

Section	Noms des sous-traitants (si applicable)	Montant applicable (taxes en sus)
08 11 00 Portes et cadres	_____	_____
08 11 16 Portes et bâtis en aluminium	_____	_____
08 13 00 Portes d'aluminium coulissantes	_____	_____
08 36 20 Portes de garage	_____	_____
08 40 00 Porte d'acier isolée	_____	_____
08 50 00 Fenêtres	_____	_____
08 71 00 Quincaillerie pour portes	_____	_____
08 80 50 Vitrages	_____	_____
09 21 16 Revêtements en plaques de plâtre	_____	_____
09 22 16 Ossatures métalliques non porteuses	_____	_____
09 23 53 Panneaux de revêtement et pare-air/vapeur préfabriqués	_____	_____
09 30 13 Carrelages de céramique	_____	_____
09 51 99 Plafonds acoustiques	_____	_____
09 65 99 Revêtement de sol souples	_____	_____
09 68 00 Tapis-moquette	_____	_____
09 91 99 Peintures	_____	_____
10 14 00 Signalisation dans les bâtiments	_____	_____
10 28 10 Accessoires de toilette	_____	_____
10 28 20 Accessoires divers	_____	_____
14 20 06 Ascenseurs	_____	_____
DIVISION 22 - Plomberie	_____	_____

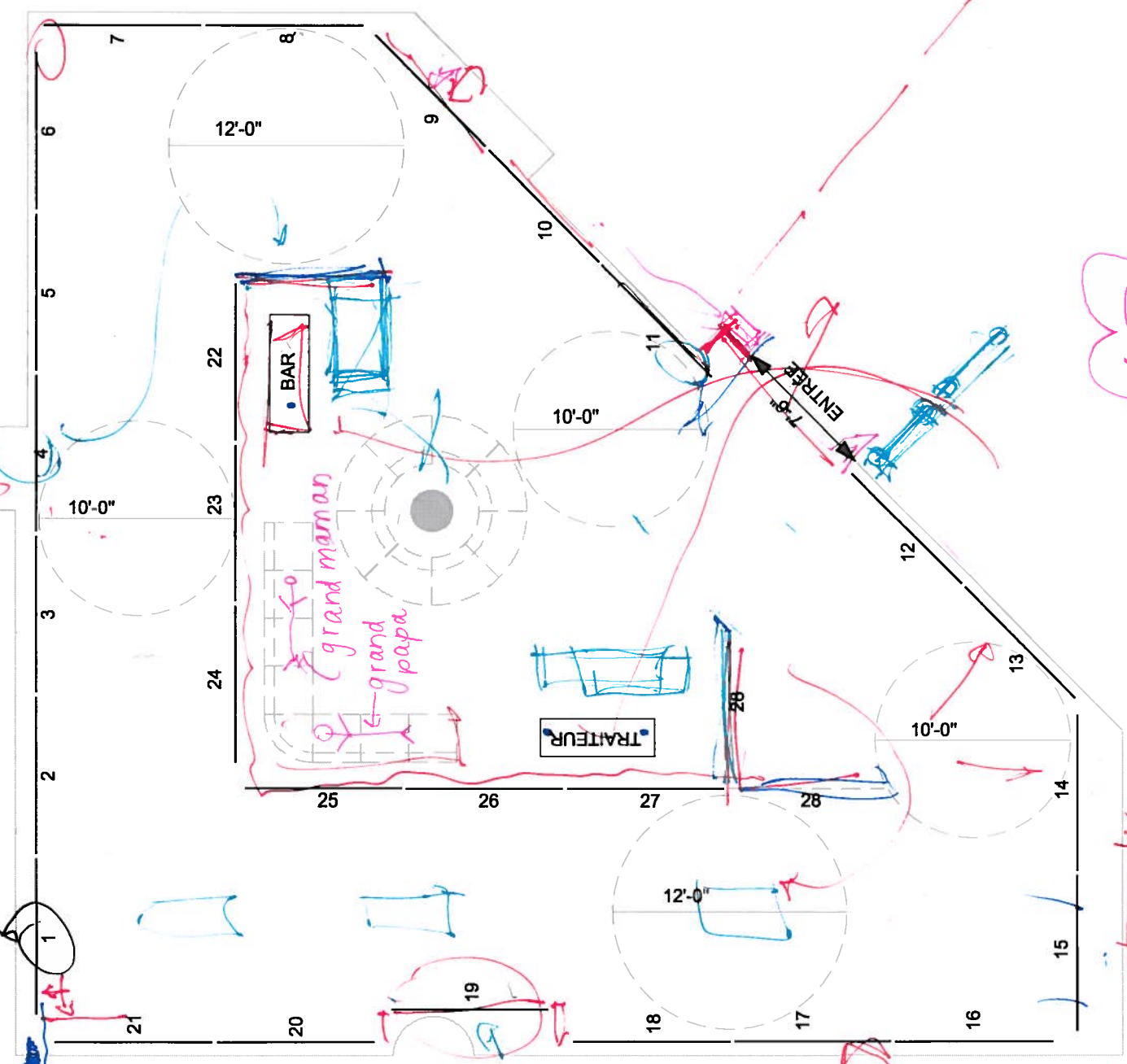

OPTION 2- CIRCULATION EXT. EN L (DÉGAGEMENT DE 10'-0" A L'ARRIÈRE)

N.F. I.L. IC JR. KR. L.B. J.F. G.B. S.C. V.B.  
 M.S. G.C. SD JPP ML. L.E. MP SV - JM - M-EL - SJP.  
 FB.  
 A.R.

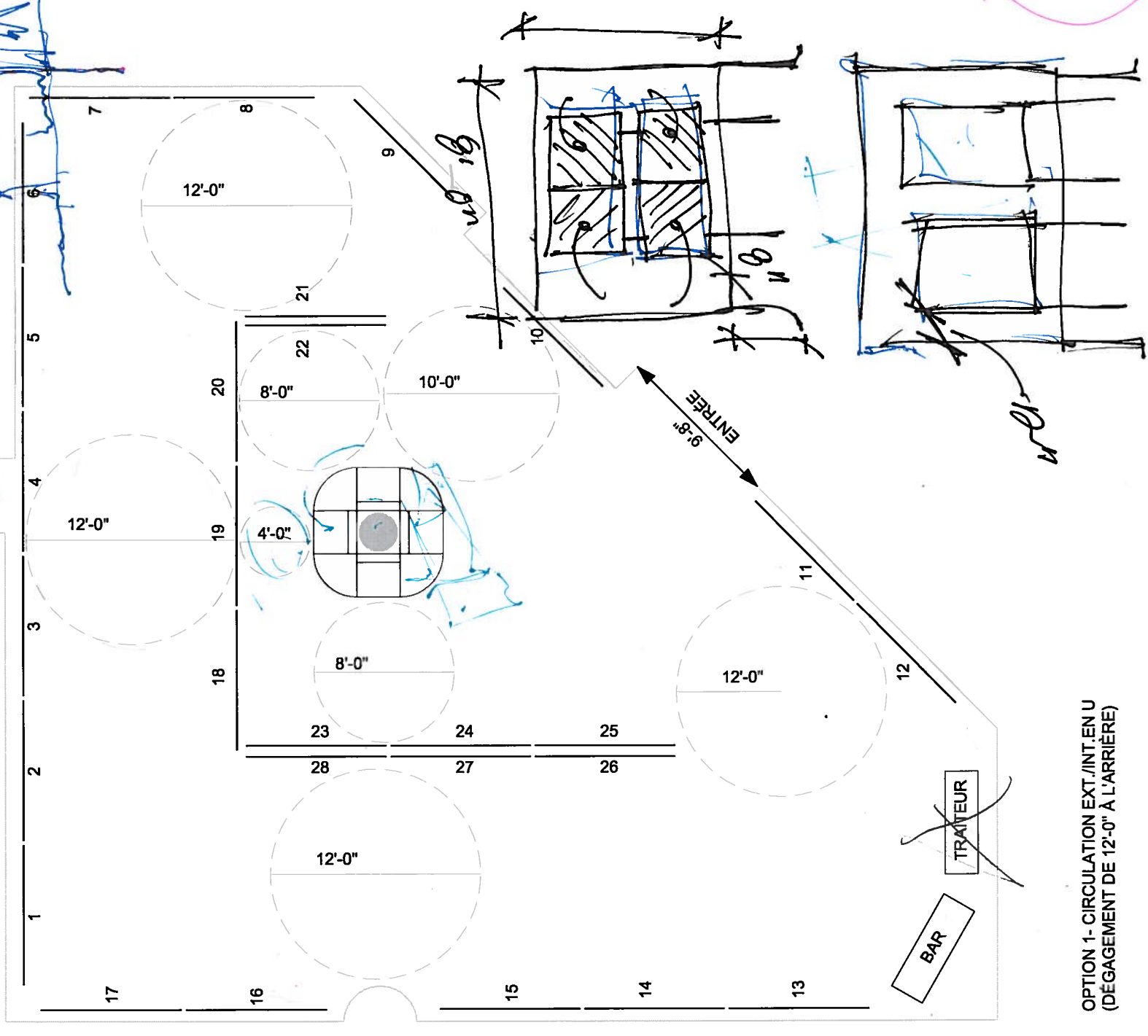

OPTION 1- CIRCULATION EXT./INT. EN U (DÉGAGEMENT DE 12'-0" A L'ARRIÈRE)

No. Feuille

Date 2017-03-30

Dessiné par ROSALIE THÉRET

Échelle 1/8" = 1'-0"

Vérifié par Dossier

Projet AGORA VERNISSAGE

Dessin PLAN

TECHNOLOGIE DE L'ARCHITECTURE







TECHNOLOGIE DE  
L'ARCHITECTURE

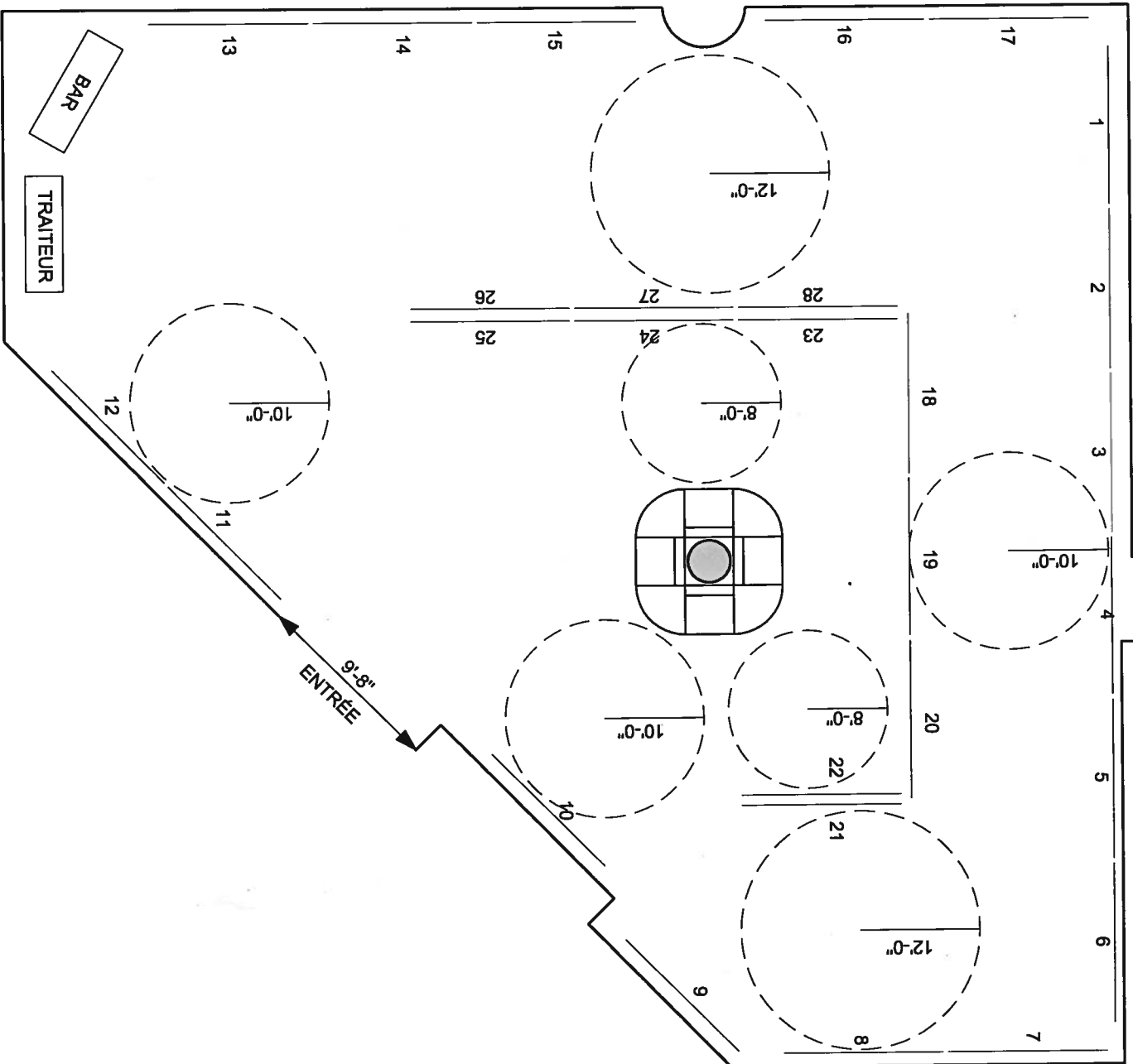
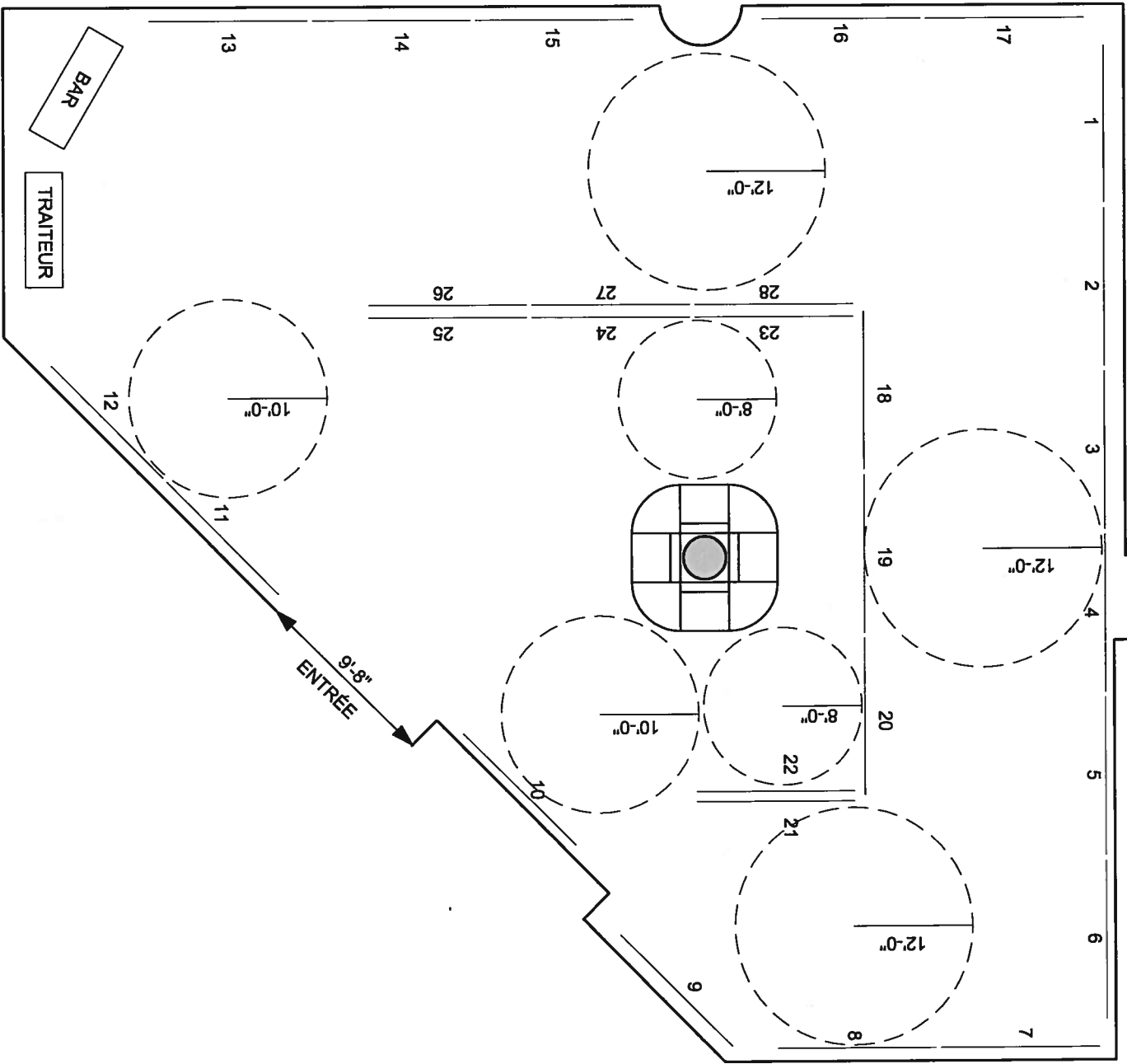

Projet  
**AGORA VERNISSAGE**

Dessin  
**PLAN**

Dessiné par  
**ROSALIE THÉORET**

Vérifié par

Dossier

Date  
**2017-03-30**

Echelle  
**1/8" = 1'-0"**

No. Feuille

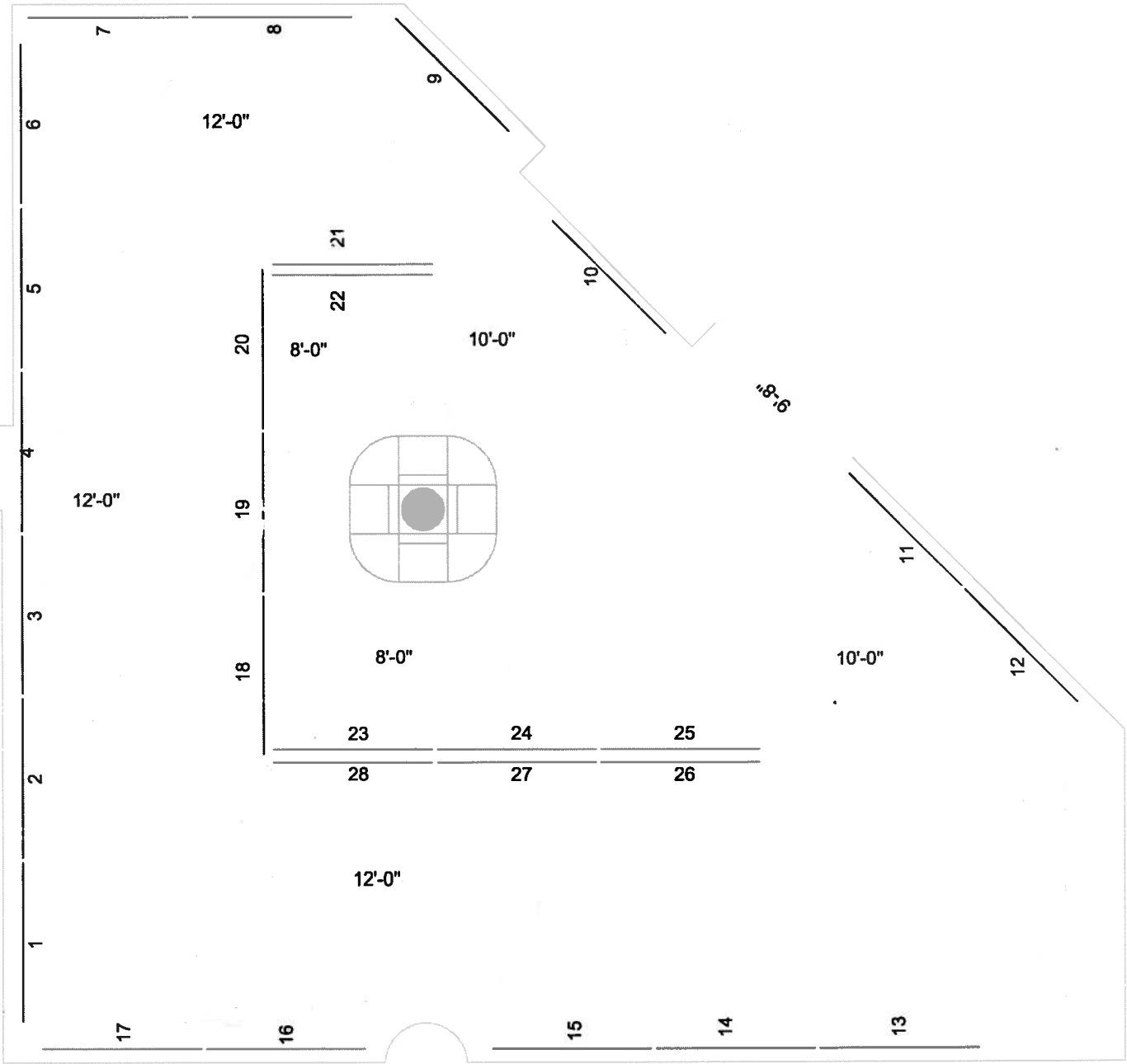
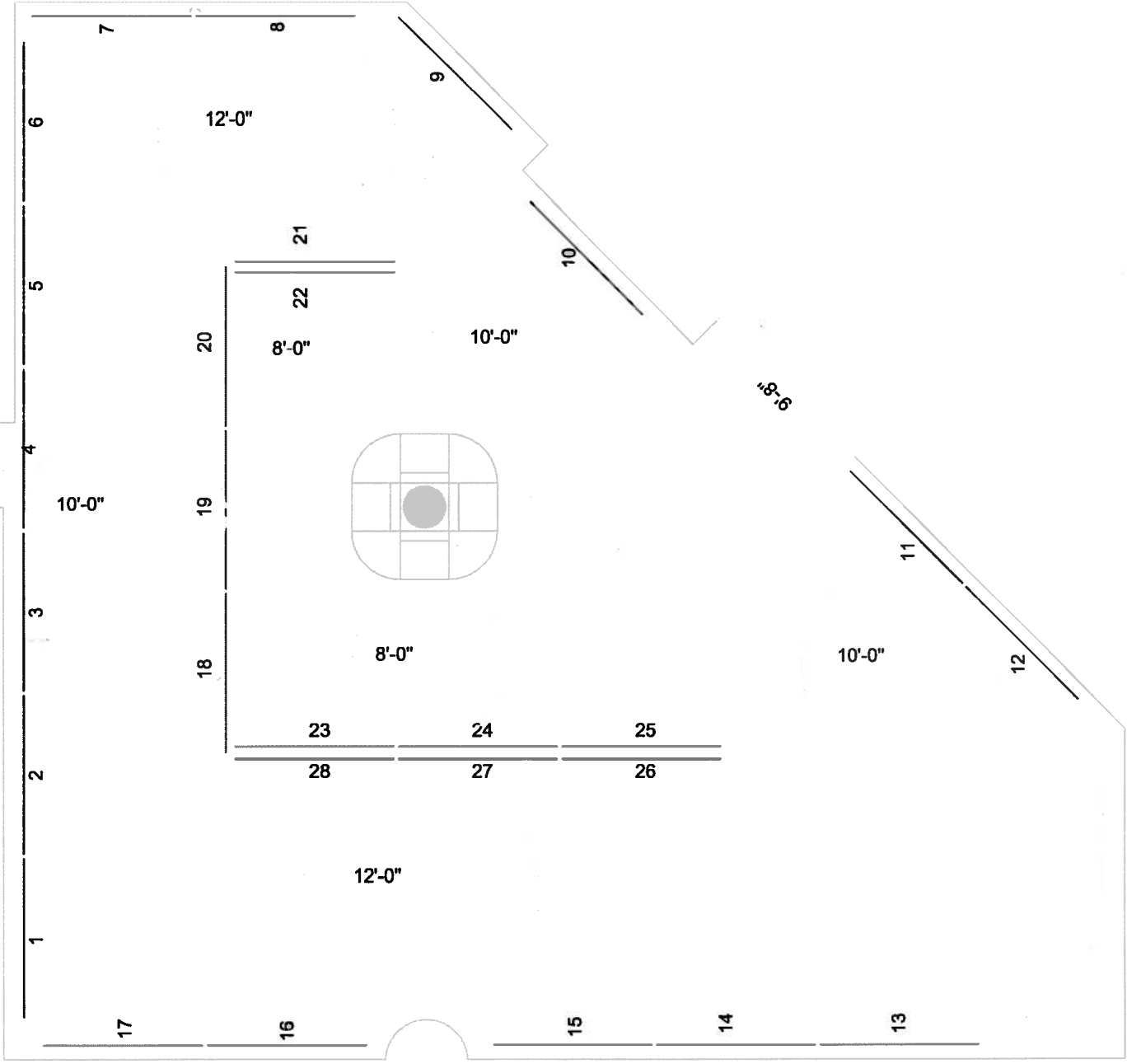

56 finissants.

+ profs

+ amis/famille

= 12 mille

## LES FROMAGES

✓ ✖ BRIE, CANNEBERGES A L'ÉRABLE SUR CHIPS MAISON-27. -

POUR 12 PERS. 2,25\$ unite.

MINI TARTE TATIN, POIRE, POIREAUX ET FROMAGE LE D'IBERVILLE-24.

SALADE DE BETTERAVE NOIX ET CHÈVRE-22.

VERRINE D'ORZO, ÉDAMAME ET PARMESAN-24.

TOAST DE PAIN AUX NOIX, CHÈVRE CRÉMEUX ET FIGUES-27.

✓ ✖ BROCHETTE DE BOCCONCINI ET TOMATE RAISIN AU BASILIC-24.

← 2,00\$ unite.

PITA FARCI AU BRIE ET CANNEBERGES AU MIEL-27.

✓ ✖ PIZZETTA ITALIENNE ET MOZZARELLA-18.

✖ VERRINE ITALIENNE (BRUSCHETTA ET BOCCONCINI) -21.

GRELOT AU REBLOCHON -21.

MEDAILLON DE CHÈVRE AU TOMATES SÉCHÉES ET PAVOT-27.

MINI POUTINE AU GRÉ DES CHAMPS-26.

CRUDITÉS ET TREMPETTE EN VERRINE -18.

## LES VÉGÉTARIENNES

✓ ✖ BRUSCHETTA ET CROÛTONS À L'AIL CONFIT-18.

← 1,50\$ unite.

ROULADE DE SALADE AUX ŒUFS ET BASILIC-18.

✓ DUMPLING VÉGÉTARIEN, SAUCE IMPÉRIALE-18.

✖ NAPOLÉON, CŒURS DE PALMIER ET D'ARTICHAUT GRILLÉS AU PESTO-18.

BRUCHETTA DE CONCOMBRE-18.

✖ VERRINE DE COUSCOUS ROYAL-18.

✖ TARTINE DE HUMOUS, AIL CONFIT ET SALSA DE POIVRONS GRILLÉS-24.

✓ ✖ MINI BURGER, POIVRONS, OIGNONS ET TOMATE -20.

## LES POISSONS ET FRUITS DE MER

170 x 12

✓ ~~CREVETTE NOIX DE COCO.~~  
CÉVICHE DE PÉTONCLE, FRAÏSE AU POIVRON VERT-30.

✓ CÉVICHE DE PÉTONCLE, LIME ET PIMENT D'ESPELETTE-30

TARTARE DE PÉTONCLE ET AGRUMES-30.

✓ ~~TARTARE DE SAUMON FAÇON BLEUMARIN-33.~~ 2,75\$ unité

✓ ~~SAUMON FUMÉ, BRAISÉ DE FENOUIL ET TOBICO-27.~~

CREVETTE SAUCE AU BRANDY; 2 P.PERS. -24.

BROCHETTE DE CHORIZO ET CREVETTE-18.

BAGEL DE SAUMON FUMÉ, FROMAGE À LA CRÈME-24.

MOUSSE DE SAUMON FUMÉ À L'ANETH-18.

✓ ~~PURÉE D'AVOCAT, SAUCE COCKTAIL ET CREVETTE EN VERRINE-24.~~ ← 2,00\$ unité

✓ ~~TATAKI DE SAUMON AU SÉSAME, -30.~~

✓ ~~FOCCACIA DE HOMARD SENSASS- 24.~~

MINI GUÉDILLE DE HOMARD-30.

BROCHETTE DE SOCCIOTTO ET RAISINS-24.

TATAKI DE THON TÉRIYAKI ET SÉSAME, MAYO WASABI-28.

✓ ~~MINI TACOS AUX CREVETTES ET SAUCE CHIPOTLÉ-24.~~ ← 2,00\$ unite?

MINI TACOS DE POISSON, SALSA DE MAÏS.-24.

→ Poulet.

## LES VIANDES ET VOLAILLES

■ TATAKI DE BŒUF EN CROÛTE DE POIVRE ET CARDAMONE-30.

CANARD FUMÉ SUR ANANAS GRILLÉ, COMPOTE D'ÉCHALOTE -30.

~~★~~ ✓ ■ TARTARE DE BŒUF NAUTIQUE-27.

BROCHETTE DE PROSCUITTO ET MAYO AU PESTO-24.

SATÉ DE POULET, SAUCE AUX ARACHIDES-24.

ROULADE DE VOLAILLE ET ROQUETTE-24.

~~★~~ ■ SAUCISSES DU TERROIR ET MOUTARDE-21.

DUMPLING AU POULET, SAUCE AUX ARACHIDES-18.

■ MINI SANDWICH AU RÔTI DE BŒUF ET DIJONNAISE- 24.

~~★~~ ✓ ■ BROCHETTE DE MELON ET PROSCUITTO-21.

PIC DE DUO DE MELON ET CANARD FUMÉ-27.

✓ ~~★~~ ■ MINI BURGER, OIGNONS CORNICHON, MAYO DIJON ET FROMAGE-24.

GRILLED CHEESE DE RÔTI DE BŒUF-24.

~~★~~ ✓ ■ MINI BOULETTES ASIATIQUE-3 P. PERS.-27.

■ ✓ MINI BOULETTE BBQ SAUCE A LA BIÈRE-3 P.PERS-27.

VERRINE DE COUSCOUS AU CANARD-22.

CÔTELETTE D'AGNEAU MAYO AU CARI-36.

~~★~~ ✓ ■ GOUGÈRE DE PORC BRAISÉ ET POMME BBQ-20.

MINI PITA DE POULET ET SALADE GRECQUE-24.

2,25\$ unite:

2,00\$ unite:

Liste des présences

Archi

Automne 2016

23/02/17

#	Nom complet	Matricule	Signature
1	Valérie Boucher	1432575	
2	Jean Philippe Branden	1259726	
3	Alexandrine Gillette	1448041	
4	Code Fran Gillette	1268855	
5	Kevin KODEGIEZ	1338425	
6	Guillaume Prinswert	1145090	
7	LE CHASSEUR	1437970	
8	Marie-Mai Bouchard	1457930	
9	Simon Latreille	1181982	
10	Gabrielle Camcyer	1468851	
11	Conre Charvard.	1455981	
12	Jasnuve Minville	1445483	
13	Sophie Voyer	07691241	
14	Laurence Beauchamp	1340789	
15	Jade Robitaille	1235914	
16	Kenn Pava-Themen	1345777	
17	ALEXANDRA RGY	1364870	
18	Sarah Jeanne Provencier	1373084	
19	Vincent P. RAYMOND	0738569	
20	Shanie Dorais	1460517	
21	Miriam Legendre.	1351192	
22	Josna Castillo	1344116	
23	Akerke Kesimbay	1330882	
24	VINCENT HOYNH	0919064	
25	Marie-Prov Desjardins Larocque	6103502	
26	Yannick Lablain C	1464124	
27	FARHAM ROUTE	1347318	
28	Aristo Peev	1361292	
29	Luc Polowant	1392332	
30	Luciana Cordova	1113409	
31	Marie-Fre Labat	1237382	
32	Jessica Fuoco	1460406	
33	Maxine Savore	1327912	
34	Anda Chouche	1522992	
35	Alina Cristescu	1311518	
36			
37			
38			
39			
40			
41			
42			
44			
45			